

2023

RELATÓRIO DE ATIVIDADES ASBIHP



ÍNDICE

- 03** Introdução
- 04** Enquadramento
- 05** Princípios Orientadores
- 06** Alinhamento com os ODS
- 07** Organograma
- 08** Stakeholders
- 09** Projetos 2023
- 10** Atividades 2023
- 20** Eventos realizados e participação em iniciativas
- 35** Financiadores e parceiros
- 43** Considerações finais
- 45** Relatório de contas
- 47** Conclusão
- 48** Parecer do Conselho Fiscal

INTRODUÇÃO

O presente documento descreve e analisa os principais resultados de execução física e financeira alcançados pela Associação Spina Bífida e Hidrocefalia de Portugal (ASBIHP) durante o ano de 2023.

Os resultados do ano descritos no presente documento foram caracterizados pela mudança ao nível dos órgãos sociais e consequente ajustamento de estratégia, pela necessidade de um foco concertado na solidez financeira da instituição, ao nível das sinergias partilhadas por todos os órgãos sociais, delegados regionais, coordenadores de núcleos e representantes regionais que deram origem aos resultados refletidos no presente documento.

No quotidiano, a ASBIHP teve que se adaptar a uma nova dinâmica, apostando numa descentralização da ação e criando mecanismos de maior proximidade no apoio aos associados, com um enorme investimento por parte das Delegações Norte, Centro e Ribatejo, também refletida na diversidade de procura de financiamento próprio quer através de eventos de angariação de fundos, de recolha de donativos, de campanhas de sensibilização para o pagamento de quotas, de aproximação ao tecido empresarial, numa estratégia de grande flexibilidade, adaptação, polivalência, foco e esforço coletivo, que todos superámos.

A Direção.

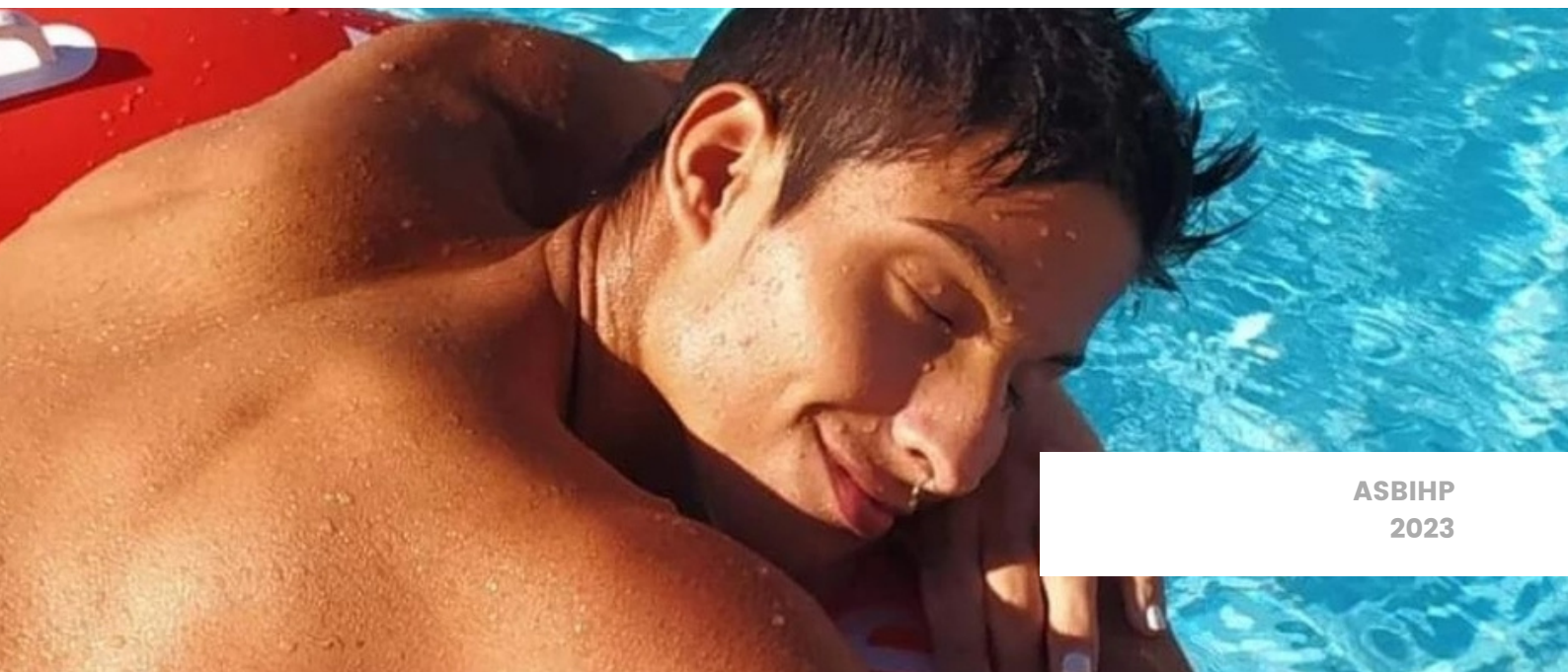

ENQUADRAMENTO



A ASBIHP tem sede em Lisboa e encontra-se representada em todo o país por Delegações na zona Norte (Porto), zona Centro (Coimbra) e Ribatejo e Vale do Tejo (Almeirim); núcleos em Aveiro, Amadora, Faro, Figueira da Foz e Região Autónoma dos Açores (aprovado na Assembleia Geral de Novembro de 2023) bem como representantes regionais em quase todos os distritos de Portugal, incluindo na Região Autónoma da Madeira, contando com cerca de 1920 associados em 31 de dezembro de 2023.

A ASBIHP | Associação Spina Bífida e Hidrocefalia de Portugal é uma instituição particular de solidariedade social (IPSS) sem fins lucrativos e Organização Não Governamental de Pessoas com Deficiência (ONGPD), criada em 1977, em resultado da vontade de pais e técnicos, tendo com objetivo melhorar a qualidade de vida das pessoas com Spina Bífida (Manifesta) e/ou Hidrocefalia, bem como às suas famílias.

PRINCÍPIOS ORIENTADORES



Missão

Promover a inclusão e a qualidade de vida das pessoas com Spina Bífida e /ou Hidrocefalia, garantindo os seus direitos e promovendo a igualdade de oportunidades ao longo das suas vidas.



Visão

A ASBIHP pretende manter-se como uma instituição de referência, no âmbito da capacitação e empoderamento de pessoas com deficiência, sendo reconhecida enquanto promotora da autonomia e da participação plena do exercício de cidadania por parte das pessoas com Spina Bífida e/ou Hidrocefalia



Valores

Cidadania e Participação- Potenciar a autodeterminação das pessoas com Spina Bífida e/ou Hidrocefalia, envolvendo as famílias e as comunidades de pertença na promoção da participação e do exercício pleno dos direitos humanos, liberdades fundamentais e demais atos de cidadania na sociedade em igualdade de condições e oportunidades aos demais.

Cooperação e interajuda- Contribuir para a manutenção e fortalecimento das redes de cooperação e interajuda que contribuem para o sentido de comunidade dos associados da ASBIHP.

Proximidade- Reforçar o caráter nacional da instituição apostando, também, no aprofundar das relações de proximidade com as pessoas com Spina Bífida e/ou Hidrocefalia, suas famílias e comunidades de pertença através das estruturas regionais.

Humanidade- Nortear a ação da ASBIHP através da intervenção individualizada, do respeito e valorização de individualidade , promovendo a qualidade de vida das pessoas com Spina Bífida e/ou Hidrocefalia num quadro de dignidade humana, reconhecendo e atendendo às especificidades, necessidades, expetativas e potencial das pessoas com Spina Bífida e/ou Hidrocefalia e suas famílias.

ALINHAMENTO COM OS ODS



A Agenda 2030 para o Desenvolvimento Sustentável, adotada por todos os Estados-Membros das Nações Unidas em 2015, define as prioridades e aspirações do desenvolvimento sustentável global para 2030 e procura mobilizar esforços globais à volta de um conjunto de objetivos e metas comuns.

São 17 Objetivos de Desenvolvimento Sustentável (ODS) que representam um apelo urgente à ação de todos os países - desenvolvidos e em desenvolvimento - para uma parceria global.

Em 2023 todas as atividades da ASBIHP estiveram alinhadas com os seguintes objetivos de desenvolvimento sustentável:



ORGANOGRAMA

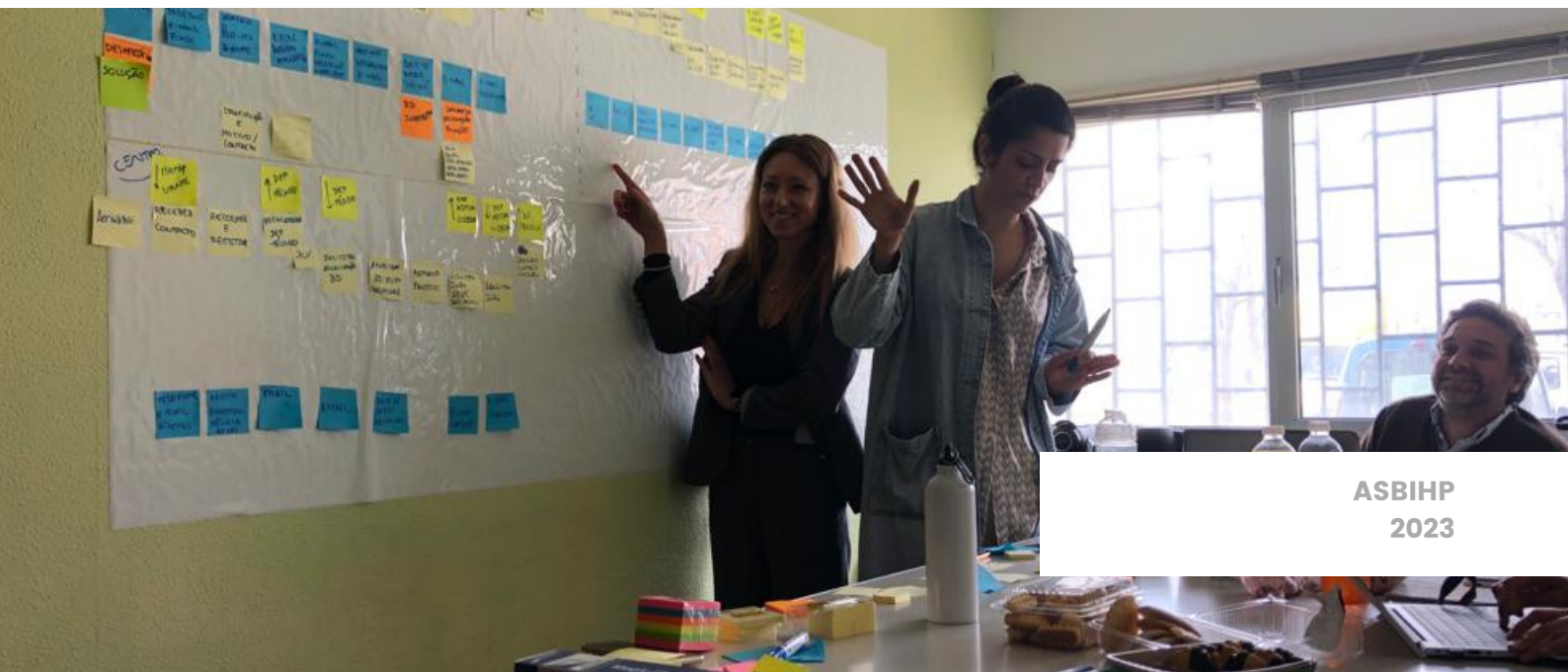
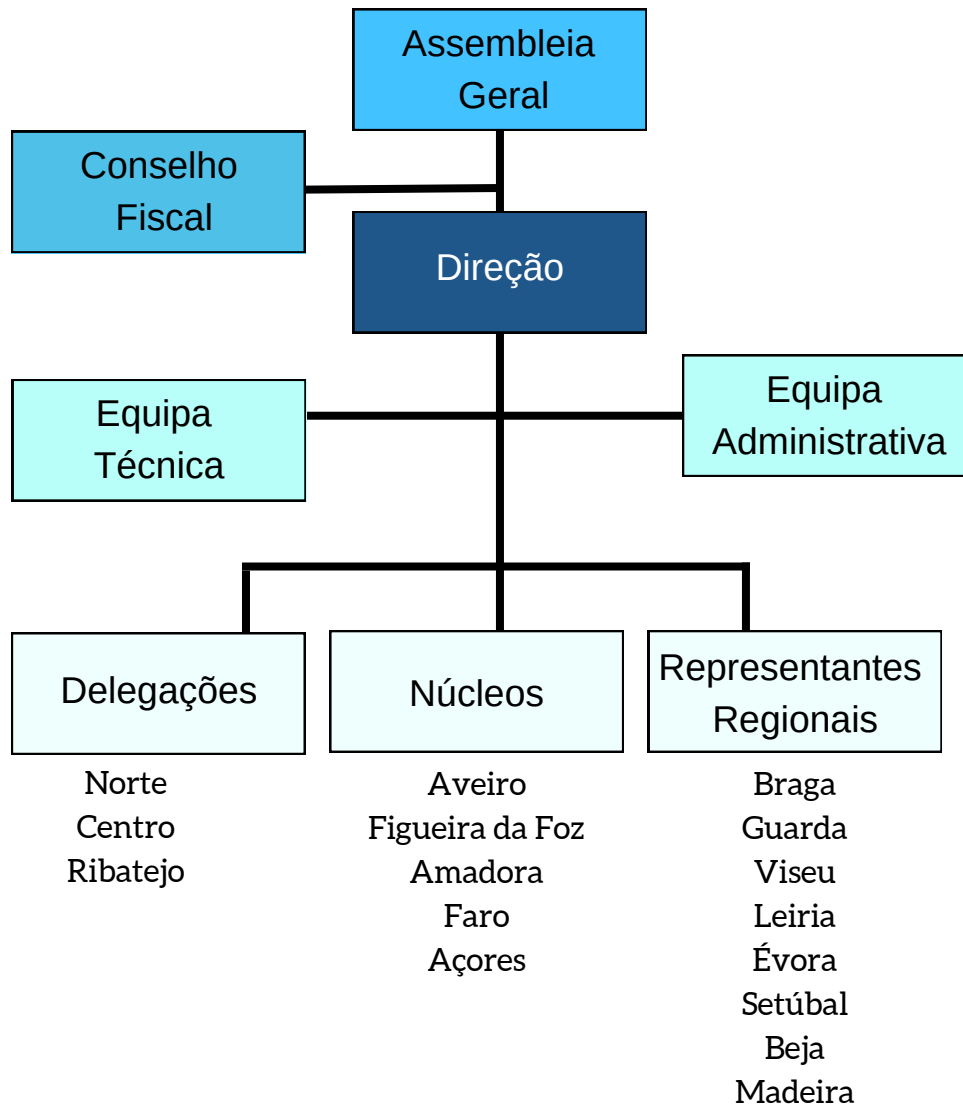

STAKEHOLDERS

BENEFICIÁRIOS DIRETOS

- Pessoas com Spina Bífida e/ou Hidrocefalia
- Famílias, pessoas significativas e representantes legais

GOVERNO

- Central
- Regional
- Local

MECENAS

- Pessoas e empresas socialmente responsáveis
- Autarquias
- Outras organizações

EMPRESAS

- Empresas mecenas
- Empresas parceiras no domínio da empregabilidade
- Empresas parceiras na área dos benefícios

PARCEIROS ACADÉMICOS

- Escolas de todos os ciclos de ensino
- Pessoal docente e não docente
- Universidades
- Centros de investigação

VOLUNTÁRIOS

- Voluntariado individual
- Voluntariado corporativo
- Voluntariado de competências



PROJETOS 2023

01 LinkedOut 1.2.

Projeto cofinanciado pelo Programa de Financiamento a Projetos do INR, I.P., com o objetivo de intervir junto de jovens adultos com SBH no apoio da procura ativa de emprego e da sua manutenção numa lógica de gestão e de desenvolvimento de carreiras, bem como a sensibilização do tecido empresarial, sobretudo do interior do país, para a importância de um clima e cultura organizacional que privilegie a diversidade e a inclusão. Este objetivo foi alcançado através da execução de 4 grandes atividades: a) JOBLabMeeting concretizado pela promoção de 4 encontros entre candidatos e empresas locais em 4 distritos do interior do país, realizado em formato online e presencial, e que permitiram uma aproximação entre entidades empregadoras e candidatos; b) um campo de treino para a empregabilidade denominado JOBLabWeek, onde foram promovidas atividades para treino de competências facilitadoras de inclusão socioprofissional de procura e adaptação bem como de manutenção de emprego; c) um encontro em formato presencial PEER2PEER Weekend para aprendizagem e mentoring entre pares de jovens e adultos com SBH; d) a atualização da plataforma LinkedOUT enquanto ferramenta agregadora de todo o projeto.

02 FuturArt

Projeto cofinanciado pelo Programa de Financiamento a Projetos do INR, I.P., com o objetivo de promover um Bootcamp dirigido a crianças e adolescentes com SBH, que potenciou o desenvolvimento de competências pessoais, sociais e de autogestão da condição e a sua expressão através de uma linguagem artística. Este objetivo foi alcançado através da dinamização do próprio Bootcamp FuturArt em regime intensivo e residencial.

03 RMAI

Financiamento atribuído pelo Câmara Municipal da Figueira da Foz para cofinanciar o apoio ao funcionamento do Núcleo da Figueira da Foz e, em particular, o atendimento de primeira linha e acompanhamento psicossocial aos munícipes da Figueira da Foz com Spina Bífida e/ou Hidrocefalia e suas famílias no âmbito das suas comunidades de pertença.

03 PAMA

Financiamento atribuído pelo Município da Amadora para apoiar os munícipes da Amadora com Spina Bífida e/ou Hidrocefalia daquele concelho, nomeadamente, nas áreas de acompanhamento psicossocial destes e suas famílias no âmbito das suas comunidades de pertença.

ATIVIDADES EIXO 1



*Sensibilização e
Inclusão*



RELATÓRIO DE ATIVIDADES

Eixo 1- Sensibilização e Inclusão

| Objetivo | Meta | Resultados alcançados |
|--|--|---|
| Promover ações de informação e sensibilização sobre a inclusão | Dinamização de ações de informação e sensibilização nas comunidades de pertença das pessoas com SBH | Cumprido <ul style="list-style-type: none"> 14 ações de informação e sensibilização em Almeirim (4), na Tocha (2), em Mira (1), em Lisboa, (4), em Setúbal (1) e em formato online (2). |
| Desenvolver ações de sensibilização para a diferença em escolas com alunos com deficiência junto do grupo de pares e da comunidade educativa | Realização de ações em 8 escolas do país | Cumprido parcialmente <ul style="list-style-type: none"> 5 ações de informação e sensibilização (2 em Lisboa, 1 de Setúbal, 1 em Santarém e 1 em Aveiro) |
| Garantir a integração profissional de jovens e adultos com deficiência através do projeto LINKEDOUT | Ter uma taxa de empregabilidade igual ou superior a 80% entre os jovens e adultos com deficiência que integram o projeto em 2023 | Superado <ul style="list-style-type: none"> Taxa de empregabilidade de 82% nos associados que integraram o projeto em 2023 |
| | Atualização da plataforma LinkedOUT | Cumprido <ul style="list-style-type: none"> Plataforma atualizada |
| Realização de campos de treino de competências facilitadoras de inclusão para crianças e adolescentes com SBH | Existência de campo de treino para crianças e adolescentes | Cumprido <ul style="list-style-type: none"> Bootcamp FuturArt realizado |
| | Nº de crianças e adolescentes abrangidos | <ul style="list-style-type: none"> 18 crianças e adolescentes participantes |
| | Existência de campo de treino para jovens e adultos | Cumprido <ul style="list-style-type: none"> JobLabWeek realizada |
| | Nº de jovens e adultos abrangidos | <ul style="list-style-type: none"> 15 jovens e adultos participantes |

ATIVIDADES

EIXO 2



*Associados e
utentes*

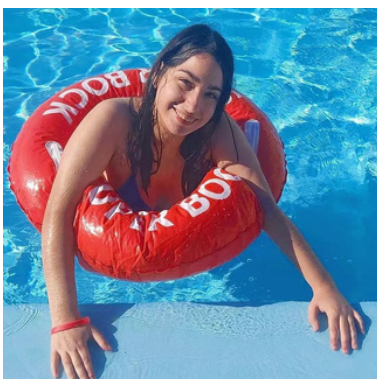

RELATÓRIO DE ATIVIDADES

Eixo 2- Associados e utentes

| Objetivo | Meta | Resultados alcançados |
|---|--|--|
| Garantir a todos os associados serviços nas áreas do apoio psicossocial e da saúde | Manter serviços nas áreas do apoio psicossocial e da saúde na sede, delegações e núcleos | Superado. <ul style="list-style-type: none"> Serviço de Psicologia, Serviço Social e Empregabilidade mantidos, Introduzido yoga semanal. |
| Promover ações temáticas e de partilha para pessoas com SBH | Dinamização de cinco workshops temáticos relacionados com a deficiência e inclusão | Superado <ul style="list-style-type: none"> 6 workshops realizados: violência doméstica (1), sexualidade (1), empregabilidade (1), linguagem e etiqueta inclusiva (1) e deficiência e vida independente (2). |
| Promover o encontro entre associados com SBH e famílias em todo o país | Concretização de três encontros regionais entre associados e famílias em diferentes regiões do país Realização de um encontro nacional para associados com SBH e famílias | Superado <ul style="list-style-type: none"> 4 encontros realizados: Amadora (Festa da Primavera), Almeirim (Festa do Verão) e Lisboa (Festa do Outono e Dia Paralímpico). 1 encontro nacional realizado: Mira (Encontro Nacional) |
| Garantir a representatividade dos associados junto do estado e instituições nacionais | Participação em grupos de trabalho inter-institucionais e federações de associações de ONGPDs | Cumprido <ul style="list-style-type: none"> Participações nos CLAS e Comissões Sociais de Freguesia em 7 territórios, Presença em federações de associações (CNOD, CNIIS, Plataforma Saúde em Diálogo e ACAD). |
| Garantir a representatividade dos associados junto instituições internacionais | Participação em realizações da IFSBH e EURORDIS EUROLINKCAT | Cumprido <ul style="list-style-type: none"> 1 participação internacional a convite da IFSBH (Dia Europeu da Pessoa com Deficiência em Bruxelas) 1 intercâmbio de boas práticas com associação congénere espanhola |

ATIVIDADES EIXO 3

218596768 | sede@asbihp.pt

SPINA BÍFIDA | HIDROCEFALIA | COMO AJUDA



ASBIHP | SPINA BÍFIDA | HIDROCEFALIA | SÓCIOS | PARCEIROS E APOIOS | NOTÍCIAS | CONTACTOS



ASSOCIAÇÃO SPINA BÍFIDA
E HIDROCEFALIA DE PORTUGAL



Comunicação e Imagem



RELATÓRIO DE ATIVIDADES

Eixo 3- Comunicação e Imagem

| Objetivo | Meta | Resultados alcançados |
|---|--|---|
| Assegurar a comunicação entre a instituição e os seus associados, financiadores, mecenas e público em geral | Manter cinco canais de comunicação da instituição com associados e público em geral (redes sociais facebook e instagram, newsletter bimestral, folha informativa semestral e podcast mensal) | Superado <ul style="list-style-type: none">• 5 canais de comunicação mantidos - 3 anteriores: (facebook, instagram e folha informativa semestral) e 2 a substituírem a newsletter e o podcast que tinham uma taxa de visualizações muito baixa (linkedout para chegarmos a empresas e emails via mailing list com informações várias para uma comunicação mais individual e direta).• Também o site foi renovado. |
| Investir na comunicação institucional externa | Realização de uma ação nacional de divulgação da Associação | Cumprido <ul style="list-style-type: none">• Participação no podcast Aubay com audiência nacional |
| Dinamizar campanha de angariação de associados | Aumento do número de associados em 4% | Não alcançado <ul style="list-style-type: none">• Aumento de 1,8%. O objetivo definido não era realista (cerca de n=75) |

ATIVIDADES

EIXO 4



*Desenvolvimento
e Inovação*



RELATÓRIO DE ATIVIDADES

Eixo 4- Desenvolvimento e Inovação

| Objetivo | Meta | Resultados alcançados |
|---|--|--|
| Promover a produção e divulgação de conhecimento sobre a Spina Bífida e/ou Hidrocefalia | <p>Estabelecer parceria com uma entidade académica</p> <p>Realização de duas ações junto de entidades académicas</p> | <p>Superado</p> <ul style="list-style-type: none">• 1 parceria estabelecida com a Faculdade de Direito da Universidade de Lisboa (<i>advocacy</i>)• 6 ações realizadas junto de entidades académicas: Faculdade de Ciências da Saúde da Universidade da Beira Interior (laboratório de competências); ISCTE (VI Seminário GTAEDES e Feira de Natal); Universidade Católica (palestra sobre deficiência e vida independente), Universidade Atlântica (palestra sobre diversidade e inclusão) e Faculdade de Direito da Universidade de Lisboa (podcast). |

ATIVIDADES EIXO 5



Sustentabilidade



RELATÓRIO DE ATIVIDADES

Eixo 5- Sustentabilidade

| Objetivo | Meta | Resultados alcançados |
|---|--|--|
| Garantir a sustentabilidade institucional | Realização de três eventos de divulgação da instituição e de angariação de fundos em todo o território nacional (eventos sociais / culturais solidários, tómbola solidária permanente, jantares temáticos) | <p>Superado</p> <ul style="list-style-type: none"> • 17 eventos realizados (Aula de Pilates Solidária em Viana do Castelo, Mercadinho da Páscoa da Tocha, Mercadinho de Natal da Tocha, Feira de Natal do ISCTE, Quizz Solidário Flor de Lúpulo, Arraial no Cantinho das Alfazemas, 20 anos da consulta de SB do HGO, 20 anos Lofric na Teprel, 4 Mercadinhos em Almeirim, Inclusive Week da Microsoft, Feira de Natal da Microsoft, evento comunitário no Bombarral, Convenção Anual da Barbie, Feira de Natal do Hospital do Santa Luzia- Viana do Castelo) |
| Garantir a sustentabilidade financeira | <p>Diversificação de fontes de financiamento</p> <p>Elaboração e submissão de candidaturas regionais, nacionais e internacionais a financiamento de projetos</p> | <p>Superado</p> <ul style="list-style-type: none"> • 24 de fontes de financiamento: apoio financeiro ao funcionamento e projetos do INR, I.P, apoio financeiro de Autarquias (Amadora, Figueira da Foz, Almeirim, Loulé, Guarda), Juntas de Freguesias (Almada Pragal e Cascais Estoril), escolas (Colégio Piloto Diese, Cantinho das Alfazemas e Casa Pia de Lisboa), outras IPSS (CBEZA) e empresas (Teprel, Coloplast, BNP Paribas, SAP, Flor de Lúpulo e Total Mobility); apoio via consignação do IRS/IVA; apoio via donativos resultantes de multas e injunções; três crowdfunding (1 via redes sociais e um no Encontro Nacional 2023); e,apoio via Benevit Causes. <p>Cumprido</p> <ul style="list-style-type: none"> • 4 candidaturas elaboradas e submetidas |

EVENTOS REALIZADOS E PARTICIPAÇÃO EM INICIATIVAS

| Objetivo | Data | Responsáveis/ Participantes |
|---|------------|--|
| <i>Reunião com Rock in Rio</i> | 05/01/2023 | Direção Técnica |
| IFSBH Meeting- Semana de Sensibilização para o Ácido Fólico | 06/01/2023 | Direção Técnica |
| <i>Formação sobre D&I Teixeira Duarte</i> | 10/01/2023 | Direção Direção Técnica |
| <i>IFSBH Members Meeting</i> | 13/01/2023 | Direção |
| <i>Tomada de posse novos Órgãos Sociais</i> | 14/01/2023 | Assembleia Geral Direção Concelho Fiscal Delegação Centro Delegação Ribatejo Núcleo Amadora RR Leiria |
| Reunião da CSFT - Comissão Social da Freguesia de Tavarede | 19/01/2023 | Núcleo da Figueira da Foz |
| <i>Reunião com Microsoft</i> | 20/01/2023 | Direção Técnica |
| <i>Reunião com BNP Paribas</i> | 23/01/2023 | Direção Equipa Técnica |
| <i>Assinatura de protocolo com a Ótica MAIS ÓCULOS</i> | 24/01/2023 | Delegação do Ribatejo |

EVENTOS REALIZADOS E PARTICIPAÇÃO EM INICIATIVAS

| Objetivo | Data | Responsáveis/ Participantes |
|---|------------|--|
| <i>Reunião da Plataforma Saúde em Diálogo</i> | 26/01/2023 | Direção Técnica |
| <i>Reunião com UCI</i> | 27/01/2023 | Equipa Técnica |
| <i>Preleção na aula Atitude do Médico na Universidade da Beira Interior na Covilhã</i> | 30/01/2023 | Direção Delegação Centro |
| <i>Sessão de Esclarecimentos BPI Fundação "la Caixa" Capacitar</i> | 31/01/2023 | Equipa Técnica |
| <i>Mercadinho de Almeirim</i> | 05/02/2023 | Delegação do Ribatejo Voluntários |
| <i>Reunião com Federação Portuguesa de Ténis</i> | 07/02/2023 | Equipa Técnica Representante Regional de Setúbal |
| <i>Formação "Introdução ao Microsoft Teams"-Microsoft</i> | 08/02/2023 | Equipa Técnica |
| <i>Formação "Introdução ao Microsoft Teams"-Microsoft</i> | 09/02/2023 | Equipa Administrativa |
| <i>Webinar: Estatuto do Cuidador Informal: Medidas de Apoio e Profissionais de Referência</i> | 09/02/2023 | Equipa Técnica Delegação Centro |

EVENTOS REALIZADOS E PARTICIPAÇÃO EM INICIATIVAS

| Objetivo | Data | Responsáveis/ Participantes |
|---|--------------------------|--|
| Sessão esclarecimento INR: apoio ao financiamento | 14/02/2023 | Direção Técnica |
| Formação: “Empregabilidade Inclusiva - O Papel do Técnico” | 14/02/2023 16/02/2023 | Equipa Técnica |
| <i>Reunião com Coverflex</i> | 22/02/2023 | Equipa Técnica |
| Ação Green “10 passos para uma vida sustentável” | 23/02/2023 | Equipa Técnica Equipa Administrativa |
| <i>Sessão Sensibilização sobre Diversidade e Inclusão na LEGO enquanto oradores em Lisboa</i> | 25/02/2023 | Direção Equipa Técnica |
| Ação de Formação: Mais Família Mais Jovens” | 28/02/2023 | Núcleo da Figueira da Foz |
| <i>Reunião com Accenture</i> | 06/03/2023 | Equipa Técnica |
| Formação “Lean Hackaton Day” | 07/03/2023 | Equipa Técnica Equipa Administrativa Voluntários |
| Formação “PowerBI e Base de Dados” | 08/03/2023 | Equipa Técnica Equipa Administrativa Voluntários |

EVENTOS REALIZADOS E PARTICIPAÇÃO EM INICIATIVAS

| Objetivo | Data | Responsáveis/ Participantes |
|---|------------|--|
| <i>Assinatura do protocolo de parceria com a empresa André Viegas</i> | 10/03/2023 | Delegação Centro |
| Reunião com o Grupo Comunitário do Bairro do Condado em Lisboa | 13/03/2023 | Equipa Técnica |
| Webinar “Plataforma My Mentor” | 14/03/2023 | Equipa Técnica |
| <i>Ação de proximidade associados Guarda</i> | 15/03/2023 | Representante Regional da Guarda Voluntários |
| Reunião da CSFT – Comissão Social da Freguesia de Tavarede | 16/03/2023 | Núcleo da Figueira da Foz |
| Reunião de apresentação INR-ASBIHP | 20/03/2023 | Direção Técnica |
| <i>Reunião com a empresa Floene</i> | 20/03/2023 | Direção Equipa Técnica |
| <i>Reunião com a ELI Amadora</i> | 22/03/2023 | Núcleo da Amadora Equipa Técnica |
| Reunião do CLAS Figueira da Foz. | 23/03/2023 | Núcleo da Figueira da Foz |
| <i>Reunião com Federação Portuguesa de Ténis e Clube Ténis da Amadora</i> | 23/03/2023 | Núcleo da Amadora Representante Regional de Setúbal Equipa Técnica |
| Ação de sensibilização sobre Discriminação e Integração de Pessoas LGBTQIA+ | 23/03/2023 | Direção Técnica Delegação Centro |

EVENTOS REALIZADOS E PARTICIPAÇÃO EM INICIATIVAS

| Objetivo | Data | Responsáveis/ Participantes |
|---|----------------------------|--|
| <i>Reunião com a empresa Coverflex</i> | 24/03/2023 | Equipa Técnica |
| <i>Festa da Primavera: tarde de ténis adaptado na Amadora</i> | 25/03/2023 | Núcleo da Amadora Representante Regional de Setúbal Equipa Técnica Voluntários |
| <i>Ação "ARMAZÉM 5S" com BNP Paribas</i> | 24/03/2023 | Equipa Técnica Equipa Administrativa Voluntários |
| <i>Formação "Diversidade e Inclusão"</i> | 29/03/2023 a 30/04/2023 | Equipa Técnica |
| <i>Assembleia Geral Ordinária</i> | 30/03/2023 | Assembleia Geral Direção Concelho Fiscal Delegação Norte Delegação Centro Delegação Ribatejo Núcleo Amadora Núcleo da Figueira da Foz Núcleo de Faro |
| <i>Reunião com ELI Amadora</i> | 30/03/2023 | Núcleo da Amadora Equipa Técnica |
| <i>Assinatura de protocolo de parceria Bem-Lhe-Quer</i> | 31/03/2023 | Delegação Centro |
| <i>Mercadinho da Páscoa na Tocha</i> | 01/04/2023 | Núcleo da Figueira da Foz Voluntários |
| <i>Mercadinho Almeirim</i> | 02/04/2023 | Delegação Ribatejo Voluntários |
| <i>Reunião com SAP</i> | 03/04/2023 | Direção Técnica |

EVENTOS REALIZADOS E PARTICIPAÇÃO EM INICIATIVAS

| Objetivo | Data | Responsáveis/ Participantes |
|--|------------|--|
| <i>Assinatura do protocolo de parceria Hotel Praia de Mira</i> | 04/04/2023 | Delegação Centro |
| <i>Reunião com ELI Amadora</i> | 04/04/2023 | Núcleo da Amadora Equipa Técnica |
| Sessão de esclarecimentos: AGIR REN | 11/04/2023 | Equipa Técnica |
| <i>Reunião com a empresa Teleperformance</i> | 19/04/2023 | Equipa Técnica |
| Conferência "Open to Work" | 20/04/2023 | Direção Direção Técnica |
| Encontro do "Direito da Criança à não violência" | 27/04/2023 | Equipa Técnica |
| <i>Reunião com a empresa Teprel</i> | 28/04/2023 | Direção |
| <i>Reunião com a Câmara Municipal de Lisboa (DDS)</i> | 28/04/2023 | Direção Equipa Técnica Equipa Administrativa |
| Curso para Profissionais de ONGPD | 03/05/2023 | Equipa Técnica |

EVENTOS REALIZADOS E PARTICIPAÇÃO EM INICIATIVAS

| Objetivo | Data | Responsáveis/ Participantes |
|--|------------|-----------------------------|
| <i>Reunião com Casa Pia de Lisboa</i> | 04/05/2023 | Equipa Técnica |
| Dia Europeu da Vida Independente no INR | 05/05/2023 | Direção |
| Reunião com o Grupo Comunitário do Bairro do Condado em Lisboa | 08/05/2023 | Equipa Técnica |
| Sessão de esclarecimentos INR sobre RAAF 2023 | 10/05/2023 | Direção Técnica |
| <i>Reunião com a empresa IKEA</i> | 12/05/2023 | Equipa Técnica |
| <i>Evento de angariação de fundos "Quizz solidário" em Lisboa</i> | 15/05/2023 | Direção Voluntários |
| <i>Reunião com a Câmara Municipal de Oeiras</i> | 16/05/2023 | Equipa Técnica |
| <i>"Se não agora: quando? A boa prática da yoga" na Câmara Municipal de Cascais enquanto preletora</i> | 17/05/2023 | Voluntários |
| 1º Seminário Internacional «Vida independente e direitos sociais, que futuro?»- ISCTE | 18/05/2023 | Direção Equipa Técnica |
| Reunião da CSFT – Comissão Social da Freguesia de Tavarede | 18/05/2023 | Núcleo da Figueira da Foz |

EVENTOS REALIZADOS E PARTICIPAÇÃO EM INICIATIVAS

| Objetivo | Data | Responsáveis/ Participantes |
|---|----------------------------|---|
| Reunião 5S com BNP Paribas | 19/05/2023 | Núcleo da Figueira da Foz Equipa Técnica Voluntários |
| Reunião com a RedEmprega Lisboa | 22/05/2023 | Equipa Técnica |
| Reunião com a Câmara Municipal da Figueira da Foz | 25/05/2023 | Direção Núcleo da Figueira da Foz |
| Sessão de esclarecimentos INR sobre PFP 2023 | 25/05/2023 | Direção Técnica |
| Abertura do Festival de Desporto e Saúde da C.M. Loures | 26/05/2023 | Direção Técnica |
| "Dia 100 diferenças" Nestlé, em Lisboa | 29/05/2023 | Equipa Técnica Voluntários |
| Conferência "Saber Mais, Apoiar Melhor" | 31/05/2023 | Equipa Técnica |
| Reunião com Plataforma Saúde em Diálogo | 31/05/2023 | Direção Técnica |
| Workshop: "Saúde Mental e Bem-Estar" | 01/06/2023 | Núcleo da Figueira da Foz |
| "Incluir é preciso" - Um encontro pela Reabilitação Profissional e Empregabilidade de PcD e Incapacidade. | 02/06/2023 | Núcleo da Figueira da Foz |
| VI Seminário GTAEDES no ISCTE na qualidade de preleitora, em Lisboa | 05/06/2023 e 06/06/2023 | Direção Equipa Técnica |

EVENTOS REALIZADOS E PARTICIPAÇÃO EM INICIATIVAS

| Objetivo | Data | Responsáveis/ Participantes |
|--|---------------------|--|
| <i>IFSBH General Assembly</i> | 07/06/2023 | Direção Técnica |
| Formação "Ação de capacitação sobre linguagem inclusiva e não discriminatória" | 12/06/2023 | Equipa Técnica Equipa Administrativa |
| Reunião RedEmprega Lisboa Oriental | 15/06/2023 | Equipa Técnica |
| Conselho Municipal para a Inclusão das Pessoas com Deficiência (CMIPD) da CMC | 15/06/2023 | Direção Técnica |
| Formação: "Recursos humanos: processos de recrutamento, seleção e admissão" | 16 a 28/06/2023 | Equipa Técnica |
| Reunião de Representantes Regionais (online) | 17/06/2023 | Representantes Regionais de Viseu, Guarda, Figueira da Foz, Leiria, Beja, Faro e Madeira |
| Sessão de esclarecimentos "Intervenção no Edificado do Bairro do Condado" | 19/06/2023 | Equipa Técnica |
| Encontro "Better to include" na Fundação Santander | 19, 20 e 21/06/2023 | Direção Técnica |
| Participação no Podcast Aubay como convidada | 20/06/2023 | Direção |

EVENTOS REALIZADOS E PARTICIPAÇÃO EM INICIATIVAS

| Objetivo | Data | Responsáveis/ Participantes |
|---|-----------------|--|
| Seminário: Projeto Região de Coimbra com Igualdade | 20/06/2023 | Delegação Centro |
| Ação de Formação: "Estatuto do Maior Acompanhado" | 20 e 21/06/2023 | Equipa Técnica |
| Reunião com a Associação EPIS | 26/06/2023 | Equipa Técnica |
| Reunião do Conselho Consultivo do Mecanismo Nacional de Monitorização da Implementação da Convenção sobre os Direitos das PcD | 26/06/2023 | Direção Técnica |
| Designação de Representante para o Conselho Municipal de Saúde da Figueira da Foz | 28/06/2023 | Núcleo da Figueira da Foz |
| Arraial de angariação de fundos Cantinho das Alfazemas | 30/06/2023 | Direção Voluntários |
| Reunião com organização do Boom Festival | 07/07/2023 | Equipa Técnica |
| Ação 5S Figueira da Foz ASBIHP com BNP Paribas | 07/07/2023 | Núcleo da Figueira da Foz Equipa Técnica Equipa Administrativa Voluntários |
| Festa de Verão: picnic e passeio a cavalo em Alpiarça | 08/07/2023 | Delegação do Ribatejo Voluntários |

EVENTOS REALIZADOS E PARTICIPAÇÃO EM INICIATIVAS

| Objetivo | Data | Responsáveis/ Participantes |
|---|-------------------------|--|
| <i>Reunião com a RedEmprega Lisboa Oriental</i> | 13/07/2023 | Equipa Técnica |
| <i>Ação de intercâmbio com associação congénere espanhola e Câmara Municipal da Figueira da Foz</i> | 18/07/2023 | Núcleo da Figueira da Foz |
| Reunião CLAS Alpiarça | 21/07/2023 | Delegação Ribatejo |
| Reunião CLAS Santarém | 21/07/2023 | Delegação Ribatejo |
| 1º aniversário do Centro Incluir do Porto | 26/07/2023 | Delegação Norte |
| <i>Bootcamp FuturArt em Sta. Cruz*</i> | 27/08/2023 a 01/09/2023 | Direção Equipa Técnica Equipa Administrativa Voluntários |
| <i>JobLabWeek em Sta. Cruz*</i> | 27/08/2023 a 01/09/2023 | Direção Equipa Técnica Equipa Administrativa Voluntários |
| <i>Aniversário do SNS</i> | 16/09/2023 | Direção Delegação Centro |
| "Desafiar a Inclusão: os desafios da autonomia" em Coimbra | 28/09/2023 | Delegação Centro |

EVENTOS REALIZADOS E PARTICIPAÇÃO EM INICIATIVAS

| Objetivo | Data | Responsáveis/ Participantes |
|--|-----------------|---|
| <i>40 anos da Lofric-congresso da Teprel em Lisboa</i> | 29 e 30/09/2023 | Direção Equipa Técnica |
| <i>Festa de Outono: passeio de barco pelo rio Tejo com o apoio da Teprel em Lisboa</i> | 29/09/2023 | Sede Equipa Administrativa Voluntários |
| <i>Dia Paralímpico Jovem</i> | 07/10/2023 | Voluntários |
| Reunião CLAS Alpiarça | 10/10/2023 | Delegação Ribatejo |
| "Evento Open to Technology" | 31/10/2023 | Direção Equipa Técnica |
| <i>Giving Day na Microsoft Portugal</i> | 31/10/2023 | Direção Equipa Técnica Equipa Administrativa' |
| Cerimónia de entrega do prêmio Desporto + acessível | 02/11/2023 | Delegação Norte |
| <i>Ação de angariação de fundos: aula de pilates solidária em Viana do Castelo</i> | 05/11/2023 | Delegação Norte Voluntários |
| Reunião sobre o projeto: "Navegar é Preciso, Rede de Inclusão" | 09/11/2023 | Núcleo da Figueira da Foz |

EVENTOS REALIZADOS E PARTICIPAÇÃO EM INICIATIVAS

| Objetivo | Data | Responsáveis/ Participantes |
|---|-----------------|--------------------------------|
| Reunião CLAS Alpiarça | 10/10/2023 | Delegação Ribatejo |
| <i>JobLabMeeting (online)*</i> | 15/11/2023 | Direção Equipa Técnica |
| Reunião da CSFT - Comissão Social da Freguesia de Tavarede | 16/11/2023 | Núcleo da Figueira da Foz |
| <i>Ability Day do BNP Paribas</i> | 20/11/2023 | Direção |
| Talk sobre educação inclusiva APPACDM | 20/11/2023 | Direção Equipa Técnica |
| 9º Fórum MAVI- Medida de não institucionalização | 21/11/2023 | Representante Regional de Beja |
| "Violência Doméstica - diversas facetas da intervenção | 22/11/2023 | Direção |
| Seminário Internacional da Inclusão Sócio-Profissional | 22 e 23/11/2023 | Núcleo da Figueira da Foz |
| <i>JobLabMeeting (online)*</i> | 23/11/2023 | Direção Equipa Técnica |
| <i>Montagem da Arvore de Natal na Liga dos Pequeninos do Hospital Pediátrico de Coimbra</i> | 27/11/2023 | Delegação Centro Voluntários |

EVENTOS REALIZADOS E PARTICIPAÇÃO EM INICIATIVAS

| Objetivo | Data | Responsáveis/ Participantes |
|---|-------------------------|---|
| Assembleia Geral Ordinária ASBIHP | 27/11/2023 | Assembleia Geral Direção Concelho Fiscal Delegação Centro Delegação Ribatejo Núcleo Amadora RR Leiria |
| <i>Jornadas de Spina Bífida do Hospital Garcia de Orta</i> | 30/11/2023 | Direção Equipa Administrativa |
| <i>Evento IFSBH: Dia Europeu das Pessoas com Deficiência em Bruxelas</i> | 30/11/2023 a 01/12/2023 | Direção |
| <i>Feira de Natal do ISCTE</i> | 5 e 6/12/2023 | Direção Equipa Administrativa |
| <i>Palestra - núcleo de alunos de Serviço Social da Universidade Católica</i> | 06/12/2023 | Direção |
| Reunião do CLAS da Figueira da Foz | 06/12/2023 | Núcleo da Figueira da Foz |
| <i>JobLabMeeting em Mira no âmbito do I Encontro de Linguagem Inclusiva e Não Discriminatória *</i> | 07/12/2023 | Direção Delegação Centro Equipa Técnica |
| <i>Encontro Nacional ASBIHP</i> | 08/12/2023 | Direção Delegação Centro Equipa Técnica Equipa Administrativa Voluntários |
| <i>Peer to peer weekend*</i> | 8,9 e 10/12/2023 | Direção Equipa Técnica Equipa Administrativa Voluntários |
| <i>Mercadinho de Natal da Tocha</i> | 8 e 9/12/2023 | Núcleo da Figueira da Foz Voluntários |
| <i>JobLabMeeting (online)*</i> | 10/12/2023 | Direção Equipa Técnica |

EVENTOS REALIZADOS E PARTICIPAÇÃO EM INICIATIVAS

| Objetivo | Data | Responsáveis/ Participantes |
|---|---|---|
| Reunião do CLAS de Santarém | 14/12/2023 | Delegação do Ribatejo |
| <i>Feira de Natal da Microsoft Portugal.</i> | 17/12/2023 | Direção Equipa Administrativa |
| <i>Feirinha de Natal do Hospital de Santa Luzia</i> | 17/12/2023 | Delegação Norte |
| <i>Mercadinho Encantado de Almeirim</i> | 18 a 24/12/2023 | Delegação do Ribatejo |
| <i>Aula de yoga adaptada</i> | Todo o ano 2023 (periodicidade semanal) | Delegação do Ribatejo Equipa Administrativa Voluntários |
| <i>Reunião: GAM - Grupo de Ajuda Mútua</i> | Todo o ano 2023 (periodicidade mensal) | Delegação Centro Equipa Técnica Núcleo da Amadora |

Nota I- Todos os eventos a itálico e negrito foram dinamizados pela ASBIHP enquanto entidade organizadora, dinamizadora, mediadora, facilitadora ou convidada como oradora ou preletora, ou seja, com um papel ativo. Em todos os restantes eventos a ASBIHP compareceu na qualidade de espetadora/participante.

Nota II- Todos os eventos a itálico, negrito e anotados com um asterisco são projetos co-financiados pelo Programa de Financiamento a Projetos do INR, IP.

FINANCIADORES E PARCEIROS

| Finaciador/ Parceiros | Apoio Financeiro | Apoio Técnico | Apoio Bens/ Serviços | Voluntariado de competências/ Apoio empregabilidade | Benefícios a associados |
|--|---------------------|------------------|----------------------------|--|-------------------------------|
| Instituto Nacional para a Reabilitação, I.P. | ✓ | | | | |
| Câmara Municipal da Amadora | ✓ | | | | |
| Câmara Municipal da Figueira da Foz | ✓ | | ✓ | | |
| Câmara Municipal de Almeirim | ✓ | ✓ | ✓ | | |
| Câmara Municipal da Guarda | ✓ | | | | |
| Câmara Municipal de Loulé | ✓ | | | | |
| Câmara Municipal de Mira | | | ✓ | ✓ | |
| Câmara Municipal Viana Castelo | | | ✓ | ✓ | |
| Junta F. Pragal Cacilhas | ✓ | | | | |
| União de Freguesias Cascais Estoril | ✓ | | | | |
| Junta F. Tocha | | | ✓ | | |

FINANCIADORES E PARCEIROS

| Finaciador/ Parceiros | Apoio Financeiro | Apoio Técnico | Apoio Bens/ Serviços | Voluntariado de competências/ Apoio empregabilidade | Benefícios a associados |
|--|---------------------|------------------|----------------------------|--|-------------------------------|
| Junta de Freguesia de Tavarede | | ✓ | | | |
| Colégio Piloto Diese | ✓ | | ✓ | ✓ | |
| Colégio Cantinho das Alfazemas | ✓ | | ✓ | ✓ | |
| Casa Pia de Lisboa | ✓ | | | | |
| CBEZA | ✓ | | | | |
| BNP Paribas | ✓ | | ✓ | ✓ | |
| SAP | ✓ | | | ✓ | |
| Faculdade de Psicologia da Universidade de Lisboa | | | | ✓ | |
| ISCTE | | | | ✓ | |
| Faculdade de Direito de Lisboa | | | | ✓ | |
| Universidade Católica Portuguesa | | | | ✓ | |

FINANCIADORES E PARCEIROS

| Finaciador/ Parceiros | Apoio Financeiro | Apoio Técnico | Apoio Bens/ Serviços | Voluntariado de competências/ Apoio empregabilidade | Benefícios a associados |
|--|---------------------|------------------|----------------------------|--|-------------------------------|
| Universidade Beira Interior | | | ✓ | | |
| Ordem dos Psicólogos Portugueses | | | ✓ | | |
| Microsoft Portugal | | ✓ | ✓ | ✓ | |
| Aubay | | | ✓ | | |
| Outsystems | | | ✓ | | |
| Cofidis | | | ✓ | ✓ | |
| Jerónimo Martins | | | ✓ | ✓ | |
| Intermarché | | | ✓ | | |
| Coloplast | ✓ | | ✓ | ✓ | |
| Teprel | ✓ | | ✓ | ✓ | |
| EPIS | | | | ✓ | |
| UCI | | | | ✓ | |
| LEGO | | | ✓ | | |
| Hartman | | | ✓ | | |

FINANCIADORES E PARCEIROS

| Finaciador/ Parceiros | Apoio Financeiro | Apoio Técnico | Apoio Bens/ Serviços | Voluntariado de competências/ Apoio empregabilidade | Benefícios a associados |
|-------------------------------------|---------------------|------------------|----------------------------|--|-------------------------------|
| Hospital D. Estefânia | | ✓ | | ✓ | |
| Hospital Garcia de Orta | | ✓ | | ✓ | |
| Hospital de Santa Luzia | | | ✓ | | |
| Liga dos Amigos do CHUC | | | ✓ | | |
| Federação Portuguesa de Ténis | | | ✓ | ✓ | |
| Clube de Ténis da Amadora | | | ✓ | ✓ | |
| Nestlé | | | ✓ | | |
| Compal | | | ✓ | | |
| Central de Cervejas | | | ✓ | | |
| Bimbo | | | ✓ | | |
| UHU | | | ✓ | | |
| Flor de Lúpulo | ✓ | | ✓ | | |
| CNOD | | | ✓ | | |
| CRIAL | | | ✓ | | |

FINANCIADORES E PARCEIROS

| Finaciador/ Parceiros | Apoio Financeiro | Apoio Técnico | Apoio Bens/ Serviços | Voluntariado de competências/ Apoio empregabilidade | Benefícios a associados |
|---------------------------------|---------------------|------------------|----------------------------|--|-------------------------------|
| Hotel Senhora do Castelo | | | | | ✓ |
| Quinta Vale Salgueiro | | | | | ✓ |
| Santarém Hotel | | | | | ✓ |
| Hotel Sra. da Conceição | | | | | ✓ |
| Braga Heritage Lofts | | | | | ✓ |
| Farmácia ATENA | | | | | ✓ |
| Farmácia SANTOS SILVA | | | | | ✓ |
| Farmácia Pancada | | | | | ✓ |
| Farmácia BATISTA | | | | | ✓ |
| Farmácia MENDONÇA | | | | | ✓ |
| Farmácia Central Almeirim | | | | | ✓ |
| Farmácia Almeida Dias | | | | | ✓ |

FINANCIADORES E PARCEIROS

| Finaciador/ Parceiros | Apoio Financeiro | Apoio Técnico | Apoio Bens/ Serviços | Voluntariado de competências/ Apoio empregabilidade | Benefícios a associados |
|---|---------------------|------------------|----------------------------|--|-------------------------------|
| Farmácias PROGRESSO | | | | | ✓ |
| Farmácia Barreto do Carmo | | | | | ✓ |
| Farmácia Batista | | | | | ✓ |
| Fisio André Viegas | | | | | ✓ |
| Bem lhe Quer Centro de Enfermagem | | | | | ✓ |
| FisioFox | | | | | ✓ |
| Ortomilénio | | | | | ✓ |
| Clínica Dentária Maria João Alves | | | | | ✓ |
| Clínica Médica do Restelo | | | | | ✓ |
| Total Mobility | ✓ | | | | |
| CADIN | | | | | ✓ |

FINANCIADORES E PARCEIROS

| Finaciador/ Parceiros | Apoio Financeiro | Apoio Técnico | Apoio Bens/ Serviços | Voluntariado de competências/ Apoio empregabilidade | Benefícios a associados |
|---|---------------------|------------------|----------------------------|--|-------------------------------|
| Microjovem | | | | | ✓ |
| Estética SHINING WOMEN | | | | | ✓ |
| GALERIA 33 - Moda masculina e feminina | | | | | ✓ |
| Salpicos D'Arte | | | | | ✓ |
| Conto de Fadas | | | | | ✓ |
| PTsensation Travel & Tours Agency | | | | | ✓ |
| Madeira Acessível by Weelchair | | | | | ✓ |
| Osteopatas Almeirim | | | | | ✓ |
| Mais Óculos | | | | | ✓ |
| Óptica Vanessa | | | | | ✓ |

FINANCIADORES E PARCEIROS

| Finaciador/ Parceiros | Apoio Financeiro | Apoio Técnico | Apoio Bens/ Serviços | Voluntariado de competências/ Apoio empregabilidade | Benefícios a associados |
|--|---------------------|------------------|----------------------------|--|-------------------------------|
| SpeakEasy Centro de Línguas | | | | | ✓ |
| Paleta de Saberes | | | | | ✓ |
| Galeria 33 | | | | | ✓ |
| Studios Silva Almeirim | | | | | ✓ |
| Revista Saúde e Bem Estar | | | | | ✓ |
| Mindfirst | | | | | ✓ |
| Dr. João Silva & Dra. Marina Silva | | | | | ✓ |
| Optivisão | | | | | ✓ |
| HSI- Soluções Informáticas | | | | | ✓ |
| Solinca | | | | | ✓ |
| Fitness Factory | | | | | ✓ |

CONSIDERAÇÕES FINAIS

Ao elaborar o presente documento, foram identificados alguns **constrangimentos internos e externos** à atuação da ASBIHP, tais como:

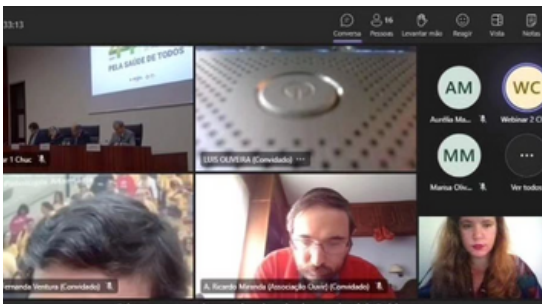

- Elementos da Direção em regime exclusivo de voluntariado (impossibilidade de comparência a eventos de representatividade em horário laboral e menos disponibilidade para desenvolvimento de algumas áreas como as relações institucionais e externas,);
- Fragilidade ao nível da sustentabilidade financeira da instituição com compromissos assumidos anteriormente com impacto mensal no presente exercício, que reforçou a necessidade de tomadas de decisão de contenção orçamental;
- Instabilidade da equipa técnica (saída, por iniciativa própria, para outros projetos da psicóloga e da assistente social bem como pedido de licença sem vencimento do Diretor Técnico) com impacto na dinâmica da instituição);
- Instabilidades ao nível das políticas públicas de emprego, com três revisões da massa salarial ao longo do ano, que não tinham sido previstas e com elevado impacto orçamental;
- Instabilidade de contexto externo: crise habitacional em Portugal, inflação alta, guerras na Ucrânia e Faixa de Gaza, resquícios do período pandémico; com elevado impacto na vida dos nossos associados e aumento da procura dos serviços.

CONSIDERAÇÕES FINAIS

Porém, foram também reconhecidas oportunidades que garantem a continuidade da ação e dos objetivos da ASBIHP, tais como:



- Todos os elementos dos órgãos sociais, delegadas regionais, coordenadoras de núcleos e representantes regionais altamente motivados e alinhados com a missão da ASBIHP;
- Fortalecimento reputacional da ASBIHP enquanto, pela primeira vez, associação DE pessoas com deficiência e não PARA pessoas com deficiência, alinhada com a Convenção para os Direitos das Pessoas com Deficiência e a Estratégias Europeia e Nacional;
- Grande dinâmica das Delegações Regionais com destaque para o aceleração da ação da Delegação Norte, uma maior abrangência de atuação na Delegação Centro e uma ação muito operacional e de proximidade com a comunidade de pertença da Delegação do Ribatejo. De destacar, a criação da Delegação dos Açores como uma incrível oportunidade;
- Elevado dinamismo dos Núcleos Regionais e dos representantes regionais, em particular no que diz respeito a ações de convívio e desporto bem como de representação da instituição nos territórios;
- Crescente número de voluntários, não só individuais como corporativos;
- Aumento exponencial de parcerias para benefícios de associados como alavanca para o crescimento do número de sócios e fidelização de sócios atuais;
- Tomadas de decisão com elevado impacto financeiro como sejam a maior proximidade com o financiamento do poder local e tecido empresarial, o perdão de quotas a 2021 e consequente recuperação de quotas, a renegociação com fornecedores e o aumento de *income* proveniente de ações de angariação de fundos.

Com esta análise, a atual Direção espera que a ASBIHP continue a assumir o compromisso de investir no seu percurso enquanto associação madura, credível e socialmente responsável.

RELATÓRIO DE CONTAS

DEMONSTRAÇÃO DE RESULTADOS POR NATUREZAS

| Códigos das Contas | RENDIMENTOS E GASTOS | NOTAS | Valores em Euros | |
|---------------------|--|-------|------------------|-------------------|
| | | | Periodos | |
| | | | 31/12/23 | 31/12/22 |
| 71 + 72 | Vendas e serviços prestados | | 2 566,44 | 952,00 |
| 75 | Subsídios à Exploração | | 152 082,27 | 138 223,86 |
| | ISS, IP | | 0,00 | 0,00 |
| | Outras entidades públicas | | 109 252,65 | 105 353,14 |
| | Autarquias - CM Figueira da Foz | | 3 208,80 | 0,00 |
| | Autarquias - CM da Amadora | | 3 145,00 | 0,00 |
| | INR | | 102 898,85 | 105 353,14 |
| | Doações e heranças | | 42 829,62 | 32 870,72 |
| 73 | Variação nos inventários da produção | | 0,00 | 0,00 |
| 74 | Trabalhos para a própria entidade | | 0,00 | 0,00 |
| 61 | Custo das Mercadorias e das matérias consumidas | | 0,00 | 120,25 |
| 62 | Fornecimentos e serviços externos | | 26 425,04 | 50 653,46 |
| 63 | Custos com pessoal | | 101 018,23 | 100 280,03 |
| 65-762 | Imparidades (perdas / reversões) | | 0,00 | 22,32 |
| 67-763 | Provisões (aumentos / reduções) | | 0,00 | 0,00 |
| 78 + 79 | Outros rendimentos e ganhos | | 0,00 | 2 089,25 |
| 68+6918+6928+6988 | Outros gastos e perdas | | 12 009,07 | 16 500,81 |
| | Resultado antes de depreciações, gastos de financiamento e impostos | | 15 196,37 | -26 267,12 |
| 64-761 | Gastos / reversões de depreciação e de amortização | | 0,00 | 0,00 |
| | Resultado Operacional (antes de gastos de financiamento e impostos) | | 15 196,37 | -26 267,12 |
| 79 | Juros e rendimentos Similares | | 0,00 | 0,00 |
| 6911+6921+6981-7915 | Gastos de Financiamento | | 0,00 | 0,00 |
| 811 | Resultado Antes de Impostos | | 15 196,37 | -26 267,12 |
| 812 | Imposto sobre o rendimento do período | | 0,00 | 0,00 |
| 818 | Resultado Líquido do Período | | 15 196,37 | -26 267,12 |

AEFMH

CC nº 81299

Rita Gonçalves dos Santos

RELATÓRIO DE CONTAS

BALANÇO FINAL

ASBIHP

Data da Contabilidade:

31/12/23

Valores em Euros

| Códigos das Contas | RUBRICAS | Notas | Datas | |
|----------------------------------|--|-------|------------------|------------------|
| | | | 31/12/23 | 31/12/22 |
| | ACTIVO | | | |
| | Activo Não Corrente | | | |
| 43 + 453 + 455 | Activos Fixos Tangíveis | | 0,00 | 0,00 |
| 44 + 454 + 455 | Activos Intangíveis | | 0,00 | 0,00 |
| 41 + 451 + 455 | Investimentos Financeiros | | 926,60 | 1 538,98 |
| 26 (excepto 261 + 262) | Accionistas / Sócios | | 0,00 | 0,00 |
| | Total do Activo Não Corrente | | 926,60 | 1 538,98 |
| | Activo Correntes | | | |
| 32+33+34+35+36+39 | Inventários | | 0,00 | 0,00 |
| 21 (excepto 218) | Clientes | | 0,00 | 0,00 |
| 24 | Estado e outros entes públicos | | 0,00 | 15,23 |
| 281 | Diferimentos | | 66,99 | 0,00 |
| 14+228+23+27 | Outros Activos correntes | | 641,20 | 200,00 |
| 11+12+13 | Caixa e depósitos bancários | | 47 915,76 | 27 424,68 |
| | Total do Activo Corrente | | 48 623,95 | 27 639,91 |
| | Tota do Activo | | 49 550,55 | 29 178,89 |
| | CAPITAL PRÓPRIO E PASSIVO | | | |
| | Capital Próprio | | | |
| 51-261-262 | Capital realizado | | 0,00 | 0,00 |
| 53 | Outros instrumentos de capital próprio | | 0,00 | 0,00 |
| 55 | Reservas | | 0,00 | 0,00 |
| 56 | Resultados Transitados | | 27 024,46 | 53 291,58 |
| 52+54+58+59 | Outras variações no capital próprio | | | |
| | Sub – Total | | 27 024,46 | 53 291,58 |
| | Resultado liquido do exercício | | 15 196,37 | -26 267,12 |
| | Total do Capital Próprio | | 42 220,83 | 27 024,46 |
| | Passivo | | | |
| | Passivo não corrente | | | |
| 29 | Provisões | | 0,00 | 0,00 |
| 25 | Financiamentos Obtidos | | 0,00 | 0,00 |
| 27 | Outras contas a pagar | | 0,00 | 0,00 |
| | Sub – Total | | 0,00 | 0,00 |
| | Pssivo Corrente | | | |
| 22 (excepto 228) | Fornecedores | | 395,07 | 0,00 |
| 24 | Estado e outros entes públicos | | 873,46 | 2 069,43 |
| 282 | Diferimentos | | 0,00 | 85,00 |
| 14+218+23+26 (excepto 26+262) | Outros passivos correntes | | 6 061,19 | 0,00 |
| | Sub – Total | | 7 329,72 | 2 154,43 |
| | Total do Passivo | | 7 329,72 | 2 154,43 |
| | Total do Capital Próprio e do Passivo | | 49 550,55 | 29 178,89 |

AEFMH

CC nº 81299

R.ª Conceição dos Santos

CONCLUSÃO

Tendo em conta os contextos externos e internos da organização, consideramos que o exercício de 2023 se destacou por:

- Grande dinâmica interna e externas, que requereu uma forte capacidade de adaptação, flexibilidade e polivalência de toda a estrutura da ASBIHP e, em particular, um esforço e sentido de compromissos reconhecidos por parte da equipa técnica e administrativa da Associação;
- Fortíssima dinâmica das Delegações Norte, Centro e Ribatejo com presença e participação sólidas nos territórios, com uma aposta consistente na angariação de fundos e na relação de proximidade com as autarquias e poder local, com reflexo direto na proximidade territorial aos associados;
- Aumento exponencial do compromisso das pessoas associadas quanto à regularização de quotas e participação na vida associativa;
- Aposta ganha no estabelecimento de parcerias que asseguram benefícios aos associados e, conseqüente, repercussão no aumento de novos sócios e retenção e fidelização de sócios atuais;
- Forte investimento na pasta financeira, quer do ponto de vista contabilístico quer ao nível da tesouraria, baseado na renegociação com fornecedores, no controlo de despesas e na diversificação de fontes de financiamento.



Contatos:

ASBIHP

www.asbihp.pt

sede@asbihp.pt

PARECER DO CONSELHO FISCAL



Parecer do Conselho Fiscal

De acordo com o artigo 44º dos Estatutos da Associação Spina Bífida e Hidrocefalia de Portugal, vem este Conselho Fiscal dar parecer sobre o Relatório de Atividades e Contas relativo ao ano de 2023.

Analisados os documentos apresentados pela atual Direção, entre os quais o Relatório de Atividades e as Demonstrações Financeiras do ano de 2023, verificou este Conselho Fiscal que os mesmos se encontram organizados sob a melhor técnica de execução, quer a nível descritivo quer a nível contabilístico.

Tendo sido efetuada uma análise atenta e uma visualização minuciosa dos documentos apresentados, conclui este Conselho Fiscal que os documentos se encontram de acordo com os preceitos legais e refletem a situação financeira e patrimonial da Associação Spina Bífida e Hidrocefalia de Portugal em 31 de dezembro de 2023, pelo que merecem a nossa total concordância.

Desta análise, o Conselho Fiscal salienta dois aspetos importantes: a taxa de execução nos objetivos propostos pela atual Direção para 2023, quer os inscritos em plano de atividades quer os não previstos, mas que resultaram do estabelecimento de novas metas tendo em conta uma nova realidade da associação, bem como o resultado financeiro positivo no exercício do ano em análise.

Tendo em conta os pressupostos anteriores, bem como a confiança que deposita na atual Direção, decide este Conselho Fiscal dar o seu parecer favorável ao Relatório de Atividades e Demonstrações Financeiras do ano de 2023, propondo a sua aprovação em Assembleia Geral.

Almeirim, 26 de março de 2024

A Presidente do Conselho Fiscal

